

**PRESIDENTE  
DEL CONGRESSO**

Giuseppe Gaddoni

**PRESIDENTE SIDAPA**

Antonella Tosti

**COMITATO SCIENTIFICO**

Roberto Bacchilega

Nicola Balato

Antonio Cristaudo

Caterina Foti

Caterina Stinchi

Luca Stingeni

Colombina Vincenzi

**SEGRETERIA SCIENTIFICA**

Laura Baldassari

Maria Chiara Casadio

Patrizia Ferruzzi

Francesca Resta

**CONTATTI**

tel +39 0546 601040

fax +39 0546 601652

g.gaddoni@ausl.ra.it

fa.dermo@ausl.ra.it

**SEDE DEL CONGRESSO**

Hotel Dante

lungomare G. Deledda, 81

(angolo viale Milazzo)

Cervia (RA)

tel +39 0544 977448

fax +39 0544 974433

www.clubhoteldante.it

info@clubhoteldante.it

**SEGRETERIA ORGANIZZATIVA**

SGC Congressi

via Salvo d'Acquisto, 73

81031 Aversa - Ce

tel +39 081 8154619

tfx +39 081 5044177

info@sgccongressi.it

sidapa2009@sgccongressi.it

www.sgccongressi.it

www.sidapa.org



9° congresso nazionale  
**sidapa**

società  
italiana di der-  
matologia  
allergologica  
professionale  
e ambientale



22-24  
ottobre  
2009

**CERVIA  
MILANO MARITTIMA**  
(Ravenna)

**PROGRAMMA**

È prevista l'attribuzione dei crediti ECM



SIDAPA



PROVINCIA DI RAVENNA



COMUNE DI CERVIA



**SIDeMaST**  
Società Italiana di Dermatologia  
medica, chirurgica, estetica e delle  
Malattie Sessualmente Trasmesse



**ADOI**  
Associazione Dermatologi  
Ospedalieri Italiani

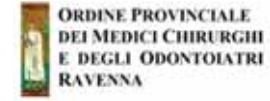

9° congresso nazionale  
**sidapa**

società  
italiana di  
dermatologia  
allergologica  
professionale  
e ambientale

**PROGRAMMA**

**CERVIA  
MILANO MARITTIMA  
(Ravenna)**

**22-24  
ottobre  
2009**

**CONSIGLIO DIRETTIVO**

Presidente **Antonella Tosti**  
Vicepresidente **Paolo D. Pigatto**  
Segretario **Massimiliano Nino**  
Tesoriere **Paolo Lisi**  
Consiglieri **Nicola Balato, Monica Corazza,  
Antonio Cristaudo, Rosella Gallo, Luca Stingeni**

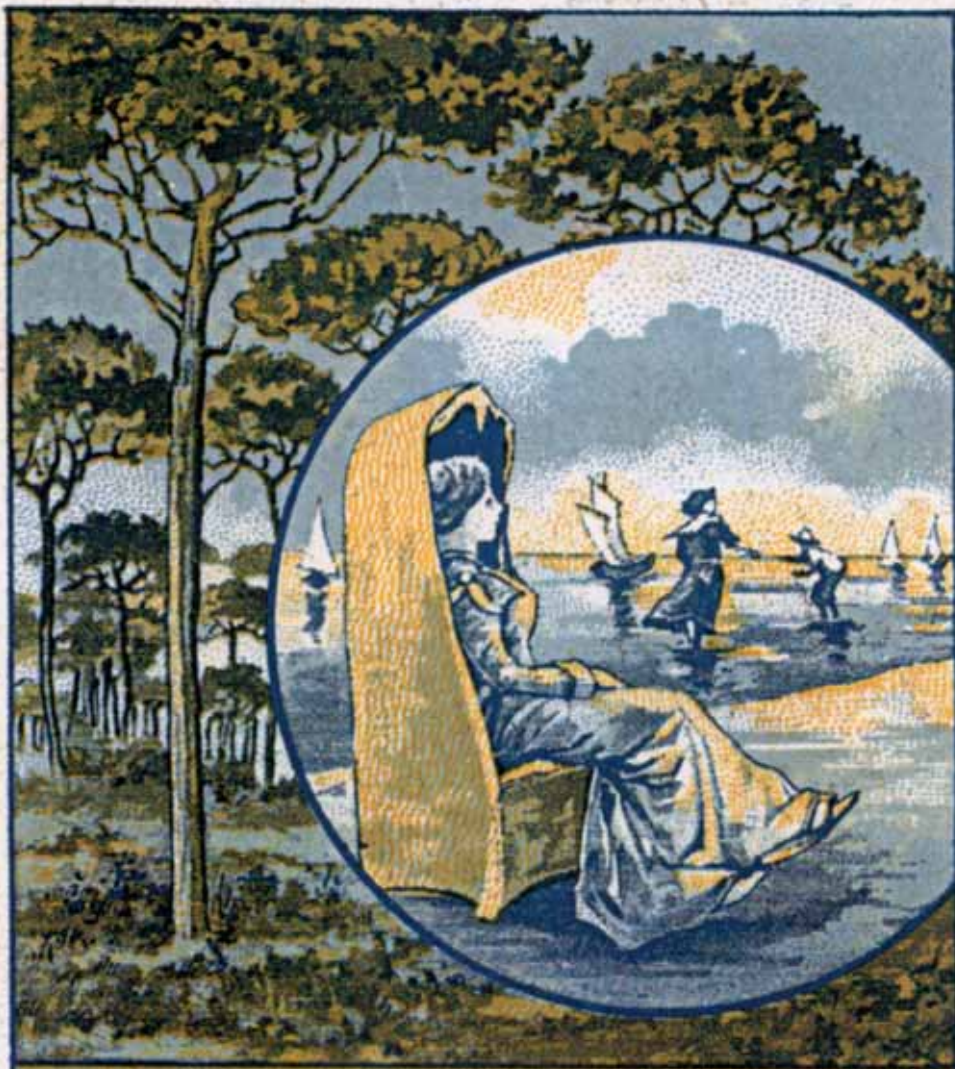

CITTA' DI CERVIA  
BAGNI DI MARE - ACQUE SALINE  
DI 30 GRADI - BOSCO - PINETA  
Per informazioni ed Alloggi:  
SOCIETA' RISVEGLIO CITTADINO

STAB. BORRANI, FIRENZE

9  
sidapa

*È per me un grande onore aver ricevuto l'incarico di organizzare il 9° Congresso Nazionale S.I.D.A.P.A., una delle società scientifiche della Dermatologia italiana di più antica tradizione e di indiscusso prestigio scientifico. Quello che provo ora è lo stesso orgoglio che provai quando, ormai 20 anni fa, proposi la Dermatologia di Faenza come Centro di ricerca G.I.R.D.C.A. (Gruppo Italiano Ricerca Dermatiti da Contatto e Ambientali) e la proposta venne accolta favorevolmente dagli illustri Colleghi del Consiglio Direttivo di allora. Nel frattempo molte cose sono cambiate.*

*Nella mia realtà il Centro di Dermatologia di Faenza fa ormai parte, assieme a quelli di Lugo e di Ravenna anch'essi di riferimento per l'allergologia dermatologica, di un'unica Azienda USL.*

*D'altra parte in questi ultimi decenni è cresciuta e cambiata anche la nostra Società scientifica, non solo nel nome da G.I.R.D.C.A. a S.I.D.A.P.A., ma anche nelle sue competenze che si sono estese dal campo strettamente dell'Allergologia e Immunologia dermatologica ad altri aspetti dell'interazione fra il nostro corpo e l'ambiente che ci circonda. Il fenomeno della globalizzazione ed il ritmo sempre più accelerato dello sviluppo tecnologico hanno creato nuove problematiche per l'equilibrio del pianeta e per la salute dell'uomo delle quali anche la nostra disciplina non può non farsi carico.*

*È infatti proprio l'interazione fra cute ed ambiente uno dei temi che affronterà il 9° Congresso nazionale S.I.D.A.P.A., cogliendo anche gli inevitabili aspetti di ordine ecologico e sociologico che questo comporta. Altro aspetto che verrà sviluppato da questo Congresso è la relazione con il mondo del lavoro.*

*Da qui un invito alla partecipazione ai Colleghi che si interessano più specificatamente di patologia occupazionale.*

*Farà da cornice al Congresso la città di Cervia-Milano Marittima, con la sua splendida natura di mare e di pinete a pochi chilometri da Ravenna, antica capitale bizantina. Cervia ha saputo coniugare la conservazione della sua antica storia legata all'attività di produzione del sale con l'offerta di un turismo raffinato e alla moda e con la tradizionale ospitalità romagnola. Il suo fascino ha ispirato anche poeti e scrittori fra i quali Grazia Deledda, una delle prime "affezionate turiste" che così descriveva questo luogo: "Questo è proprio il paese della luna di miele. Si scende verso il mare: la spiaggia è in pendio, e in questo punto assai larga, con una sabbia finissima e mobile, che il vento ammuccia in vere dune".*

*Benvenuti dunque al 9° congresso S.I.D.A.P.A.*

Giuseppe Gaddoni



9°  
sidapa

Maria Cristina Acciai - Firenze  
Giuseppe Albertini - Reggio Emilia  
Klaus Andersen  
Odense, Denmark  
Giovanni Angelini - Bari  
Fabio Ayala - Napoli  
Roberto Bacchilega - Ravenna  
Nicola Balato - Napoli  
Enzo Berardesca - Roma  
Maria Grazia Bernengo - Torino  
Domenico Bonamonte - Bari  
Lucia Brambilla - Milano

Germana Camplone - Roma  
Monica Corazza - Ferrara  
Antonio Cristaudo - Roma  
Francesco Cusano - Benevento  
Silvia D'arcà - Roma  
Maria Pia De Padova - Bologna  
Giuseppe De Panfilis - Parma  
Ornella De Pità - Roma  
Aldo Di Carlo - Roma  
Pompeo Donofrio - Napoli  
Gabriella Fabbrocini - Napoli  
Raffaele Filotico - Brindisi  
Maria Laura Flori - Siena  
Caterina Foti - Bari  
Stefano Francalanci - Firenze  
Antonio Franceschini - Roma  
Giuseppe Gaddoni - Ravenna  
Rosella Gallo - Genova  
Antonio Garcovich - Roma  
Anthony A. Gaspari  
Baltimore, U.S.A.  
Alberto Giannetti - Modena

Giampiero Girolomoni - Verona  
Francesca Giusti - Modena  
Massimo Gola - Firenze  
Fabrizio Guarneri - Messina  
Franco Kokelj - Trieste  
Giorgio Landi - Cesena  
Paolo Lisi - Perugia  
Torello M. Lotti - Firenze  
Paola Minale - Genova  
Sonja Molin  
München, Deutschland  
Giuseppe Monfrecola - Napoli  
Alberico Motolese - Varese  
Massimiliano Nino - Napoli  
Bruno Papaleo - Roma  
Francesco Pasi - Faenza  
Giorgio Pasolini - Brescia  
Annalisa Patrizi - Bologna  
Cataldo Patruno - Napoli  
Elisabetta Perosino - Roma  
Mauro Picardo - Roma  
Paolo D. Pigatto - Milano

Franco Piunti - Biella  
Oliviero Quercia - Faenza  
Federico Ricciuti - Potenza  
Vittorio Sambri - Bologna  
Donatella Schena - Verona  
Stefania Seidenari - Modena  
G. Francesco Stefanini - Faenza  
Caterina Stinchi - Ravenna  
Luca Stingeni - Perugia  
Claudio Torresani - Parma  
Antonella Tosti - Bologna  
Rossano H. Valsecchi - Bergamo  
Gino A. Vena - Bari  
Francesco S. Violante - Bologna  
Colombina Vincenzi - Bologna  
Annarosa Virgili - Ferrara



giovedì 22 ottobre  
sala Dante Forum

**9° CONGRESSO  
DELLA SOCIETÀ ITALIANA  
DI DERMATOLOGIA ALLERGOLOGICA  
PROFESSIONALE E AMBIENTALE – SIDAPA**

- ore 14.00 Registrazione e consegna del questionario ECM  
14.15 Saluto ai partecipanti e inaugurazione del Congresso  
Giuseppe Gaddoni, Antonella Tosti

**I SESSIONE**

**LA PREVENZIONE DELLE DERMATITI DA TESSUTI**

moderatori Maria Laura Flori, Massimo Gola, Paolo D. Pigatto

- 14.30 Le dermatiti da tessuti: dati clinico-epidemiologici  
dell'osservatorio nazionale SIDAPA  
*Paolo Lisi*
- 14.45 L'Associazione Tessile e Salute: la sicurezza quale sistema  
di innovazione del settore tessile  
*Franco Piunti*
- 15.00 Moda e salute. Il rispetto delle regole quale valore  
della competizione internazionale  
*Antonio Franceschini*
- 15.15 Cotone biologico: progetto di ricerca per lo sviluppo di tessuti  
ecocompatibili e ipoallergenici  
*Stefania Seidenari*
- 15.30 Vecchi problemi di pelle: nuovi tessuti per la pelle  
*Lucia Brambilla*





giovedì 22 ottobre  
sala Dante Forum

ore 15.45 Attività antimicrobica in vitro di differenti tessuti: per contatto o per rilascio?  
*Vittorio Sambri*

16.00 Intervento di un rappresentante delle istituzioni

16.15 Sessione interattiva con presentazione e discussione di problemi o casi clinici

16.30 Pausa caffè

#### II SESSIONE

##### LETTURA

moderatori Giorgio Landi, Caterina Stinchi

17.00 Allergy and the environment  
*Klaus Andersen*

#### III SESSIONE

##### MULTIPLE CHEMICAL SENSITIVITY

moderatori Giuseppe Albertini, Mauro Picardo

17.30 Il punto di vista dell'Allergologo  
*Paola Minale*

17.45 Il punto di vista del Medico del lavoro  
*Bruno Papaleo*

18.00 Il punto di vista della SIDAPA  
*Antonio Cristaudo*

18.15 Il ruolo delle istituzioni  
*Silvia D'Arcà*

18.30 Sessione interattiva con presentazione e discussione di problemi o casi clinici

giovedì 22 ottobre  
sala Dante Forum

#### III SESSIONE

ore 18.45 **COMUNICAZIONI LIBERE IN TEMA**  
moderatori Ornella De Pità, Luca Stingeni

19.30 Fine dei lavori

Antico Magazzino del Sale Torre

20.30 Cocktail di benvenuto

venerdì 23 ottobre

#### I SESSIONE

##### COSA C'È DI NUOVO IN DERMATOLOGIA ALLERGOLOGICA

moderatori Rosella Gallo, Torello M. Lotti, Rossano H. Valsecchi

08.15 Fenotipi della dermatite atopica  
*Giampiero Girolomoni*

08.30 Il rischio ambientale da radiazioni ultraviolette: dalla esposizione solare alla fotocarcinogenesi  
*Giuseppe De Panfilis*

08.45 DAC linfomatoide e linfomi  
*Maria Grazia Bernengo*

09.00 Penetrazione cutanea, la valutazione del rischio  
*Massimiliano Nino*

09.15 Barriera cutanea e sue alterazioni nell'anziano  
*Enzo Berardesca*





venerdì 23 ottobre  
sala Dante Forum

- ore 09.30 Dermatiti da contatto della terza età  
*Nicola Balato*
- 09.45 Dermatite da fibre di vetro  
*Francesco Cusano*
- 10.00 Sessione interattiva con presentazione e discussione di problemi o casi clinici
- II SESSIONE**  
**LETTURA**  
moderatori Fabio Ayala, Nicola Balato
- 10.15 The pathogenesis of allergic contact dermatitis: what's new?  
*Anthony A. Gaspari*
- 10.45 Pausa caffè
- III SESSIONE**  
**RILEVANZA DEI TEST CUTANEI**  
**PER LA PATOLOGIA DELLE MUCOSE**  
moderatori Giovanni Angelini, Gabriella Fabbrocini, Annarosa Virgili
- 11.15 Cavo orale: il mercurio, mito e realtà  
*Paolo D. Pigatto*
- 11.30 Le labbra  
*Donatella Schena*
- 11.45 Palpebre e congiuntive  
*Monica Corazza*

venerdì 23 ottobre  
sala Dante Forum

- ore 12.00 Stent e protesi ortopediche: quale significato dare ai test?  
*Maria Laura Flori*
- 12.15 Mucose genitali e anali  
*Pompeo Donofrio*
- 12.30 Sessione interattiva con presentazione e discussione di problemi o casi clinici
- 12.45 ASSEMBLEA SOCI SIDAPA
- 13.30 Pausa pranzo
- IV SESSIONE**  
**TERAPIA IN DERMATOLOGIA ALLERGOLOGICA**  
moderatori Paolo Lisi, Stefania Seidenari, G. Francesco Stefanini
- 14.30 Dermatite atopica: la terapia oggi  
*Annalisa Patrizi*
- 14.45 Algoritmo fototerapico della dermatite atopica  
*Giuseppe Monfrecola*
- 15.00 Inibitori della calcineurina nella dermatite atopica e da contatto  
*Alberto Giannetti*
- 15.15 Terapia corticosteroidica topica: rischi allergologici  
*Caterina Foti*
- 15.30 Come gestire l'eczema nummulare  
*Giovanni Angelini*
- 15.45 Reazioni avverse a farmaci biologici per la psoriasi  
*Luca Stingeni*





venerdì 23 ottobre  
sala Dante Forum

- ore 16.00 Terapia antibiotica topica e ferite  
*Alberico Motolese*
- 16.15 Patologia degli annessi indotta da farmaci  
*Antonella Tosti*
- 16.30 Sessione interattiva con presentazione e discussione  
di problemi o casi clinici
- 16.45 Pausa caffè
- V SESSIONE
- 17.15 **COMUNICAZIONI LIBERE**  
moderatori Enzo Berardesca, Massimiliano Nino
- VI SESSIONE
- 18.15 **COMUNICAZIONI LIBERE**  
moderatori Francesco Pasi, Donatella Schena
- 19.30 Chiusura lavori

venerdì 23 ottobre  
sala Ulisse

- SESSIONE PARALLELA  
**L'ORTICARIA**  
moderatori Antonio Cristaudo, Cataldo Patruno
- ore 11.15 **LETTURA**  
Linee guida della diagnosi e del trattamento dell'orticaria  
*Gino A. Vena*
- 11.45 Il ruolo del Baso-test nella diagnosi dell'orticaria  
*Ornella De Pittà*
- 12.00 Orticaria fisica: sappiamo tutto?  
*Stefano Francalanci*
- 12.15 La gestione del paziente con orticaria da farmaci  
*Oliviero Quercia*
- 12.30 Orticaria cronica e neuropatie periferiche  
*Claudio Torresani*
- 12.45 ASSEMBLEA SOCI SIDAPA
- 13.30 Pausa pranzo
- SIMPOSIO SATELLITE**  
**L'ECZEMA CRONICO DELLE MANI**  
moderatori Giuseppe Gaddoni, Antonella Tosti
- Introduzione  
*Giuseppe Gaddoni*
- 14.30 Epidemiologia dell'eczema delle mani, forme croniche  
e refrattarie  
*Antonio Cristaudo*





venerdì 23 ottobre  
sala Ulisse

- ore 14.45 Inquadramento diagnostico dell'eczema cronico delle mani  
*Ornella De Pittà*
- 15.00 Overview della terapia attuale dell'eczema cronico delle mani  
*Paolo D. Pigatto*
- 15.15 Alitretinoina nell'eczema cronico delle mani  
*Sonja Molin*
- Conclusioni**  
*Antonella Tosti*
- SIMPOSIO SATELLITE - LA CUTE XEROTICA**  
moderatori Aldo Di Carlo, Antonio Cristaudo
- 15.30 Aspetti clinici e funzionali  
*Antonio Garcovich*
- 15.45 Assorbimento percutaneo di una crema di nuova formulazione:  
studio termografico  
*Aldo Di Carlo*
- 16.00 La cute xerotica nel bambino  
*Germana Camplone*
- 16.15 Terapia del fotoaging  
*Elisabetta Perosino*
- 16.30 Sessione interattiva con presentazione e discussione  
di problemi o casi clinici
- 16.45 Pausa caffè
- 17.15 **COMUNICAZIONI LIBERE**  
moderatori Lucia Brambilla, Raffaele Filotico, Francesca Giusti
- 19.30 Chiusura lavori

sabato 24 ottobre  
sala Dante Forum

- CORSO EDUCAZIONALE  
DI DERMATOLOGIA PROFESSIONALE  
E DI DERMATOLOGIA ALLERGOLOGICA**
- ore 08.00 Registrazione e consegna del questionario ECM
- 08.30 Presentazione del Corso  
Giuseppe Gaddoni, Antonella Tosti
- I SESSIONE  
IL RISCHIO DERMATOLOGICO IN AMBIENTE  
DI LAVORO**  
moderatori Francesco Cusano, Caterina Foti,  
Alberico Motolese
- 08.30 Da agenti fisici e termici  
*Domenico Bonamonte*
- 08.45 Da agenti biologici  
*Giovanni Angelini*
- 09.00 Da agenti chimici  
*Francesco Saverio Violante*
- 09.15 In tema di dermatiti da contatto  
*Massimo Gola, Maria Cristina Acciai*
- 09.30 In rapporto con le comuni dermatosi  
*Giorgio Pasolini*
- 09.45 Sessione interattiva con presentazione e discussione  
di problemi o casi clinici





sabato 24 ottobre  
sala Dante Forum

## II SESSIONE

### LETTURA

moderatori Roberto Bacchilega, Federico Ricciuti

- ore 10.00 Qualità della vita ed eczema delle mani  
*Fabio Ayala*
- 10.20 Pausa caffè

## III SESSIONE

### DERMATITI DA AGENTI AMBIENTALI DURANTE L'ATTIVITÀ LAVORATIVA

moderatori Monica Corazza, Giorgio Pasolini,  
Colombina Vincenzi,

- 10.40 Patologia da videoterminali: aspetti dermatologici  
*Fabrizio Guarneri*
- 10.55 Dermatiti da guanti e attività lavorative  
*Giuseppe Gaddoni*
- 11.10 Dermatiti in agricoltura e in ambiente boschivo  
*Cataldo Patruno*
- 11.25 Dermatiti da contatto nei fluoricultori  
*Rosella Gallo*
- 11.40 Animali e dermatiti da contatto  
*Rossano H. Valsecchi*
- 11.55 Patologia cutanea da attività in ambiente marino  
*Franco Kokelj*
- 12.10 Sessione interattiva con presentazione e discussione  
di problemi o casi clinici

sabato 24 ottobre  
sala Dante Forum

## IV SESSIONE

PARTE PRATICA, con proiezione di filmati

### SEI SICURO DI FARLO BENE?

moderatori Domenico Bonamonte, Stefano Francalanci

- ore 12.25 Come effettuare il patch test  
*Roberto Bacchilega, Caterina Stinchi*
- 12.40 Come effettuare il fotopatch test  
*Maria Pia De Padova, Colombina Vincenzi*
- 12.55 Come effettuare il prick test  
*Francesca Giusti*

## V SESSIONE

- 13.10 Presentazione delle Comunicazioni e dei Poster Premiati
- 13.30 Esecuzione e consegna del test di verifica
- 14.00 **CHIUSURA DEL CONGRESSO**  
Giuseppe Gaddoni, Antonella Tosti





#### SEDE CONGRESSUALE

Club Hotel Dante

via Milazzo 81, angolo Lungomare Grazia Deledda, 48015 Cervia - Ravenna.

#### SEGRETERIA ORGANIZZATIVA

La Segreteria organizzativa si occupa della raccolta delle iscrizioni e della programmazione delle manifestazioni collaterali, coordina tutti i servizi tecnici, pianifica ed organizza gli spazi necessari allo svolgimento del Congresso ed è incaricata di mantenere i contatti con le Aziende che esporranno in sede congressuale.

La Segreteria sarà a disposizione dei partecipanti dalle ore 17.00 del 21/10/09.

#### SEGRETERIA SIDAPA

La Segreteria della Società sarà presente presso la sede del Congresso per tutta la sua durata.

#### QUOTA DI PARTECIPAZIONE

La quota consente di partecipare ai lavori scientifici di tutte e tre le giornate e dà diritto a: kit congressuale, atti del Congresso, badge di riconoscimento, attestato di partecipazione, coffee break e colazione di lavoro.

Gli importi sono esclusi di I.V.A. al 20%.

#### SCADENZA PAGAMENTO QUOTE

	entro il 15/07/09	oltre il 15/07/09
Soci SIDAPA	€ 350,00	€ 410,00
Non soci	€ 420,00	€ 480,00
Specializzandi e studenti*	€ 150,00	€ 150,00
Solo Corso Educazionale di sabato 24 ottobre	€ 100,00	€ 100,00

\*Gli specializzandi e gli studenti dovranno accludere la documentazione attestante la loro posizione.

#### DATE DA RICORDARE

Scadenza invio abstract 4/09/2009

informazioni generali



### CONTRIBUTI SCIENTIFICI

I contributi scientifici pervenuti alla Segreteria scientifica saranno valutati e raggruppati per argomento.

### INVIO DEI LAVORI

Per l'invio dei riassunti gli Autori dovranno utilizzare il modulo allegato, disponibile anche sul sito web della Segreteria organizzativa ([www.sgccongressi.it](http://www.sgccongressi.it)), che dovrà pervenire entro il 4/09/09 mediante spedizione all'indirizzo di posta elettronica [g.gaddoni@ausl.ra.it](mailto:g.gaddoni@ausl.ra.it) o [fa.dermo@ausl.ra.it](mailto:fa.dermo@ausl.ra.it) trasmettendo l'originale al numero di fax 0546 601652. Gli Autori riceveranno tempestiva comunicazione circa l'accettazione del lavoro, come comunicazione orale o poster. I poster saranno esposti in apposite aree all'interno della sede congressuale. Le dimensioni massime sono 70x100 cm.

### ATTI DEL CONGRESSO

Gli abstract saranno raccolti e pubblicati nel volume degli Atti.

### PROIEZIONI

Nelle sale sarà esclusivamente disponibile la proiezione da PC in formato Power Point per Windows.

### ESPOSIZIONE SCIENTIFICA

Sarà allestita un'area per l'esposizione di apparecchiature tecniche, pubblicazioni, materiale scientifico, aperta a tutti gli iscritti per tutta la durata del Congresso, negli orari dei lavori congressuali. Le Aziende interessate alla prenotazione di spazi espositivi devono rivolgersi alla Segreteria organizzativa.

### BADGE

I partecipanti al Congresso riceveranno il badge al momento della loro registrazione. Il suddetto badge consente l'accesso alle sessioni scientifiche, all'esposizione scientifica e alle altre attività previste. Consente inoltre il rilevamento dei dati per punteggio ECM.

### ATTESTATO DI PARTECIPAZIONE

L'attestato di partecipazione verrà rilasciato al termine dei lavori a tutti i partecipanti regolarmente iscritti presso la Segreteria in sede congressuale.

### CREDITI FORMATIVI

È prevista l'attribuzione dei crediti di "Educazione Continua in Medicina".

### DATE DA RICORDARE

- |   |            |
|---|------------|
| • SCADENZA INVIO MATERIALE ECM                                | 1/07/2009  |
| • ISCRIZIONE A TARIFFA RIDOTTA                                | 15/07/2009 |
| • SCADENZA INVIO ABSTRACT<br>per comunicazioni orali e poster | 4/09/2009  |

## COME RAGGIUNGERE LA SEDE CONGRESSUALE

### IN AUTO

Da Nord: autostrada A14 Bologna-Ancona, uscita Ravenna, direzione Lidi Sud-Rimini; uscita Cesena Nord, prendere la superstrada E 45 direzione Ravenna, uscire a Casemurate e proseguire poi in direzione Cervia S.S. 254 (km 16); uscita Cesena, poi prendere la S.S. 71 bis direzione Cervia (km 12).

Da Nord Est: S.S. 309 Romea fino a Ravenna e poi proseguire con la S.S. 16 Adriatica direzione Lidi Sud.

Dal Centro Sud: Superstrada E 45 uscita Casemurate e proseguire poi in direzione Cervia.

Da Sud: autostrada A14 Bari-Bologna uscita Cesena, poi prendere la S.S. 71 bis direzione Cervia (km 12).

### IN AEREO

Gli aeroporti più vicini di Bologna (km 90), Forlì (km 30) e Rimini (km 30) sono collegati con le più importanti città italiane ed europee mediante servizi di linea e voli charter.

### IN TRENO

Cervia dispone di una stazione ferroviaria, Cervia-Milano Marittima, linea Ferrara-Ravenna-Rimini. I collegamenti frequenti con Ravenna e Rimini, consentono di raggiungere tutte le principali città in Italia e in Europa. Stazione ferroviaria nel raggio di 20 km: Cesena, linea Bologna-Ancona.

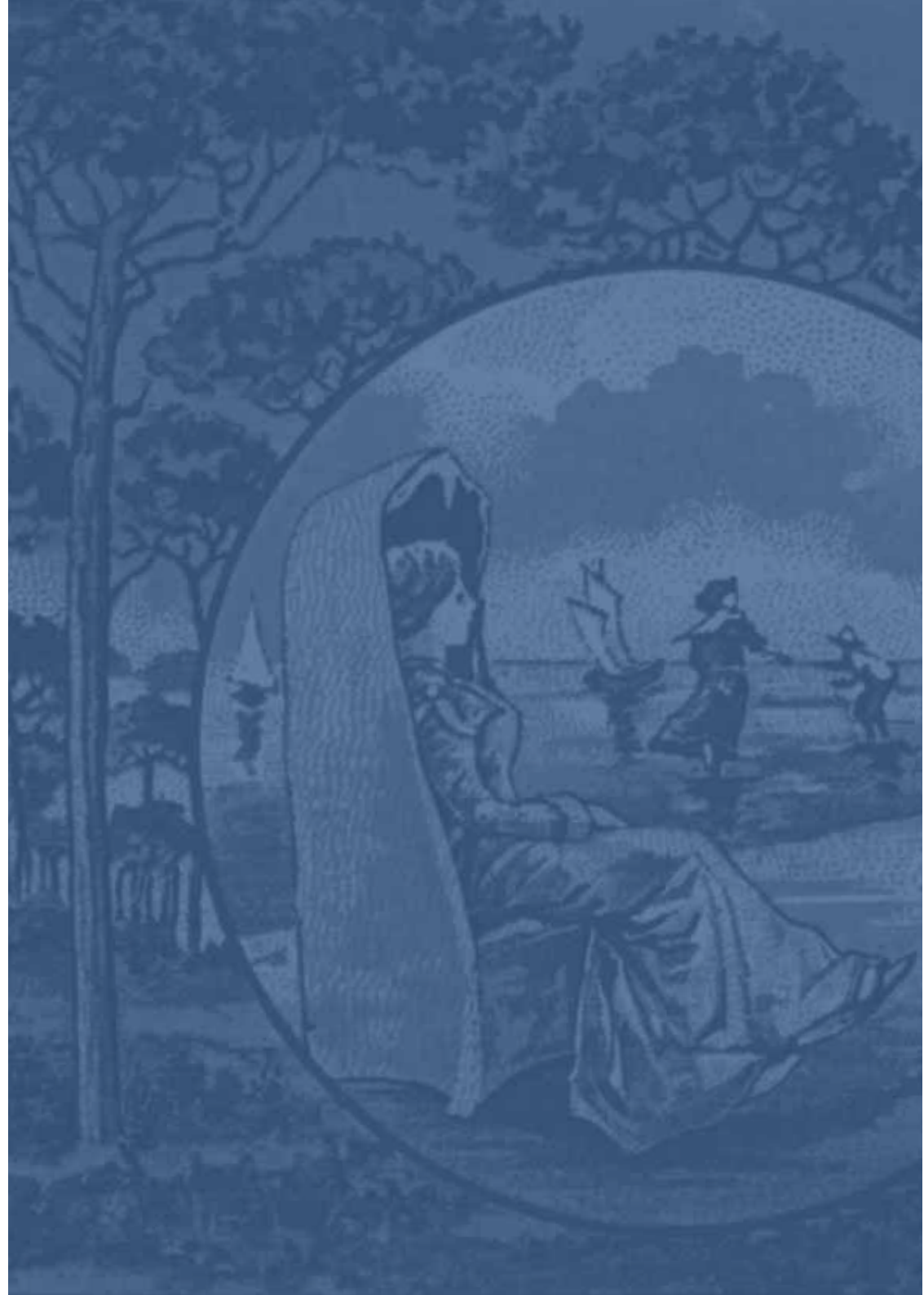

DA INVIARE COMPILATA IN STAMPATELLO A MEZZO POSTA O VIA FAX (+39 081 5044177)  
**ENTRO IL 15/07/09** A: SERVIZI GESTIONI CONSULENZE, VIA SALVO D'ACQUISTO, 73 - 81031  
 AVERSA (CE)

COGNOME..... NOME.....

VIA..... CAP.....

CITTA'..... TEL.....

FAX..... E-MAIL.....

### Dati fiscali per intestazione fattura

NOME/RAGIONE SOCIALE.....

VIA..... CAP.....

CITTA'..... C.F./P.IVA.....

### Quote di Iscrizione (I.V.A. 20% inclusa)

entro il 15/07/09                      oltre il 15/07/09

■ Soci SIDAPA	€ 420,00	€ 492,00
■ Non soci	€ 504,00	€ 576,00
■ Specializzandi e studenti*	€ 180,00	€ 180,00
■ Solo Corso Educazionale del 24 ottobre	€ 120,00	€ 120,00

\*Gli specializzandi e gli studenti dovranno accludere la documentazione attestante la loro posizione

### Modalità di pagamento

#### ■ ASSEGNO BANCARIO NON TRASFERIBILE

Intestato a Servizi Gestioni Consulenze s.a.s. ed inviato in originale presso gli uffici di via Salvo d'Acquisto, 73 - 81031 Aversa (Ce)

#### ■ BONIFICO BANCARIO

Intestato a: Servizi Gestioni Consulenze s.a.s. - Cariparma - Filiale di Teverola (CE)  
 ABI 06230 - CAB 75080 - CIN P - C/C 56583640 - IBAN IT56 P 06230 75080 000056583640  
 Causale versamento 9° Congresso Nazionale SIDAPA + Nome della persona per la quale si richiede l'iscrizione. Si prega allegare alla scheda copia del bonifico bancario

### Cancellazioni e rimborsi

In caso di rinuncia, comunicata per iscritto entro l'11 settembre 2009, sarà rimborsato il 50% della quota versata. Per cancellazioni pervenute dopo tale data non è previsto alcun rimborso. Eventuali rimborsi saranno effettuati dopo la chiusura del Congresso.

Autorizzo il trattamento dei miei dati personali ai sensi della legge sulla privacy n° 675 del 31/12/96

DATA..... FIRMA.....

DA INVIARE COMPILATA IN STAMPATELLO A MEZZO POSTA O VIA FAX (+39 081 5044177)  
**ENTRO IL 15/07/09** A: SERVIZI GESTIONI CONSULENZE, VIA SALVO D'ACQUISTO, 73 - 81031  
 AVERSA (CE)

COGNOME..... NOME.....

VIA..... CITTA'.....

CAP..... TEL..... FAX.....

E-MAIL..... C.F./P.IVA.....

DATA DI ARRIVO..... DATA DI PARTENZA.....

PREGO RISERVARE N°..... CAMERA/E (INDICARE DUS/DOPPIA).....

### Prezzo hotel (per n° 2 pernottamenti, I.V.A. 10% inclusa)

	DUS	DOPPIA
Club Hotel Dante ****	€ 260,00	€ 340,00
Altri Hotel ****	€ 260,00	€ 340,00

N.B Al costo della camera, comprensivo di pernottamento e prima colazione, vanno aggiunti € 24,00 (I.V.A. 20% inclusa) quali diritti di segreteria.

### Modalità di pagamento

#### ■ BONIFICO BANCARIO

La prenotazione verrà confermata solo al ricevimento della copia del pagamento anticipato dell'intero soggiorno prenotato più il diritto fisso di prenotazione, intestato a:  
 Servizi Gestioni Consulenze s.a.s. - Cariparma - Filiale di Teverola (CE)  
 ABI 06230 - CAB 75080 - CIN P - C/C 56583640 - IBAN IT56 P 06230 75080 000056583640  
 Causale versamento Hotel + 9° Congresso Nazionale SIDAPA + Cognome o Azienda

#### ■ ASSEGNO BANCARIO NON TRASFERIBILE

La prenotazione verrà confermata solo al ricevimento dell'assegno originale con il pagamento anticipato dell'intero soggiorno prenotato più il diritto fisso di prenotazione. Lo stesso dovrà essere intestato a Servizi Gestioni Consulenze s.a.s. ed inviato in originale presso gli uffici di via Salvo d'Acquisto, 73 - 81031 Aversa (Ce)

### Cancellazioni e rimborsi

In caso di rinuncia, comunicata per iscritto entro l'11 settembre 2009, sarà rimborsato il 50% della quota versata. Dal 14 settembre 2009 fino alla data di arrivo per cancellazioni, no-show, arrivi posticipati, partenze anticipate, sarà addebitato l'importo dell'intero soggiorno prenotato. Eventuali rimborsi saranno effettuati dopo la chiusura del Congresso. Per nessun motivo sarà rimborsato il diritto fisso di prenotazione.

Autorizzo il trattamento dei miei dati personali ai sensi della legge sulla privacy n° 675 del 31/12/96

DATA..... FIRMA.....

note

sidapa

A series of horizontal dotted lines for writing notes on the left page.

note

A series of horizontal dotted lines for writing notes on the right page.

note

sidapa

A series of horizontal dotted lines for writing notes, spanning the width of the page.

